



COMBOIOS DE PORTUGAL

# PRODUTOS TURÍSTICOS



# \_ROTA DAS AMENDOEIRAS



Parceiros:





COMBOIOS DE PORTUGAL

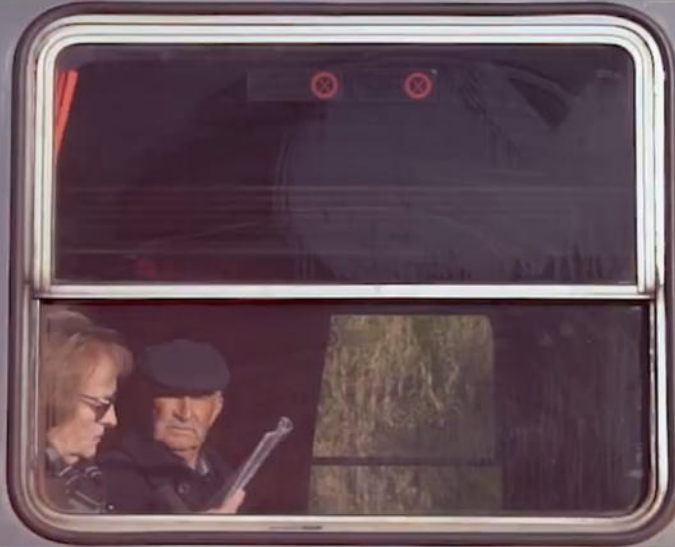

I 17 t

## **\_ROTA DAS AMENDOEIRAS**

O produto turístico mais antigo da CP e comemorou em 2024 a sua 70ª edição. Esta rota realiza-se numa altura do ano em que a região de Trás-os-Montes e Alto Douro assiste à floração de várias árvores, das quais a amendoeira.

### **PERCURSOS:**

Porto S. Bento » Pocinho e regresso

### **COMPOSIÇÃO:**

Oferta regular do Miradouro

2 carruagens AS Schindler, reservadas

Oferta de 52 e 56 lugares cada (total: 108 lugares)

### **DATAS DE REALIZAÇÃO:**

Sábados e domingos de meados de fevereiro a meados de março

### **HORÁRIOS:**

IDA: Porto São Bento: 07H20 (IR 861) » Pocinho: 10h45

REGRESSO: Pocinho: 17h14 (IR 876) » Porto São Bento 20h30



# \_COMBOIO PRESIDENCIAL



Parceiros:





COMBOIOS DE PORTUGAL

# **\_COMBOIO PRESIDENCIAL**

Não é apenas uma viagem, é uma experiência imersiva a bordo de um verdadeiro museu sobre carris.

## **PERCURSO:**

Porto S. Bento » Ferradosa e regresso

## **COMPOSIÇÃO:**

Comboio Presidencial = 74 lugares

## **DATAS DE REALIZAÇÃO - 2025**

Sextas-feiras: 11 e 25 de abril, 2, 9 e 16 de maio

19 e 26 de setembro e 3, 10 e 17 de outubro

Sábados: 12 e 26 de abril, 3, 10 e 17 de maio

20 e 27 de setembro, 4, 11 e 18 de outubro

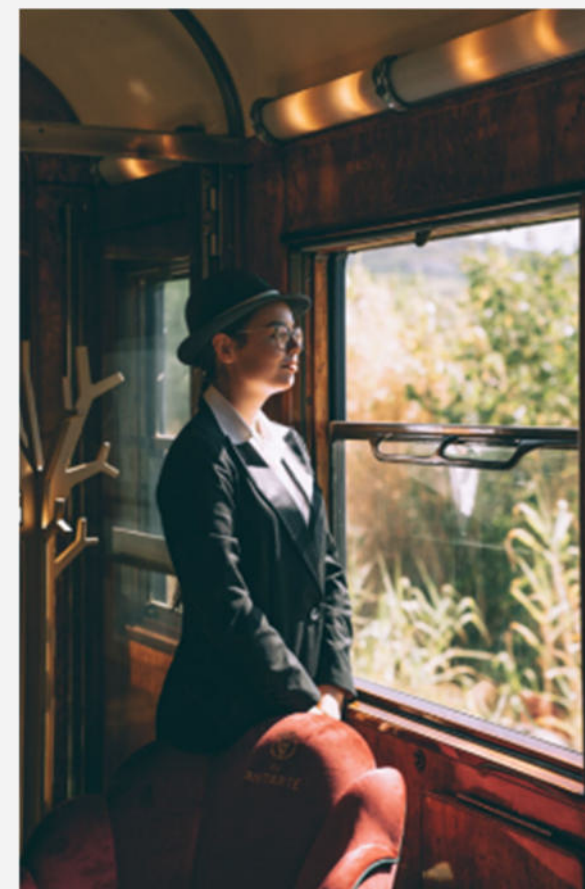

# \_COMBOIO PRESIDENCIAL

## HORÁRIO:

### Sextas-feiras

Estação	Chegada	Partida
Porto São Bento	-	10:40
Ferradosa	14:12	17:05
Porto São Bento	20:30	-

### Sábados

Estação	Chegada	Partida
Porto São Bento	-	10:40
Ferradosa	14:12	17:37
Porto São Bento	21:35	-

## CANAIS DE VENDA (2025)

E-mail: [labandeira@cp.pt](mailto:labandeira@cp.pt)

<https://comboiopresidencial.pt/>





## \_ COMBOIO PRESIDENCIAL



# \_COMBOIO HISTÓRICO DO DOURO A VAPOR



Parceiros:





COMBOIOS DE PORTUGAL



# **\_COMBOIO HISTÓRICO DO DOURO A VAPOR**

Num percurso à beira do Rio Douro, entre Régua e Tua, numa paisagem classificada pela UNESCO como Património Mundial.

## **PERCURSO:**

Régua » Tua » Régua

## **COMPOSIÇÃO:**

Locomotiva a vapor CP0186 + 5 carruagens históricas = 254 lugares

## **PERÍODO DA CAMPANHA:**

De meados de junho a finais de outubro 2024.

## **DATAS DE REALIZAÇÃO:**

4ª feira. Sábado. Domingo.



# \_ COMBOIO HISTÓRICO DO DOURO A VAPOR

HORÁRIO:

IDA	ESTAÇÕES	REGRESSO
15h30 P	Réguas	18h26 C
16h08 C	Pinhão	17h52 P



# \_COMBOIO HISTÓRICO DO VOUGA



Parceiros:



# \_COMBOIO HISTÓRICO DO VOUGA

Deixe-se levar pelo tempo nesta viagem pela única linha de via estreita em operação no nosso país.

Em Águeda é possível admirar o famoso *umbrella sky*.

## PERCURSO:

Aveiro / Macinhata do Vouga / Águeda / Aveiro

## COMPOSIÇÃO:

Locomotiva 9004+ 5 carruagens históricas = 206 lugares

## DATAS DE REALIZAÇÃO:

Aos sábados de meados de julho a final de agosto

## HORÁRIOS:

		IDA Cbo 20803			REGRESSO Cbo 20803
Aveiro		13h35	Macinhata do Vouga		16h00
Águeda	(C)	14h30	Águeda	(C)	16h22
	(P)	14h35		(P)	16h20
Macinhata do Vouga		14h58	Aveiro		20h06



## \_ COMBOIO HISTÓRICO DO VOUGA





## **\_FESTA DAS VINDIMAS DO DOURO**



# \_FESTA DAS VINDIMAS DO DOURO

Conhecer toda a tradição e participar no processo produtivo do vinho na região do Douro.

## PERCURSO:

Porto Campanhã / Pinhão / Régua e volta

## COMPOSIÇÃO:

Locomotiva + 4 carruagens Schindler + 1 Bar = 304 lugares

## DATAS DE REALIZAÇÃO:

2 sábados em setembro

## HORÁRIOS:

Ida - Porto Campanhã (P): 8h00 » Pinhão (C): 10h15

Regresso - Régua (P): 18h30 » Porto Campanhã: 20h29

**FESTA das VINDIMAS do DOURO**

Participe numa tradição intemporal, numa viagem inesquecível rumo a uma região singular.

Preço por Adulto\*  
**83,50€**  
(Inclui o bilhete e o almoço)

Domingos: 8 e 22 setembro

Porto (Campanhã) – Pinhão

Transfer de autocarro até à Quinta da Avessada, Fátima

CP  
COMBOIOS DE PORTUGAL

## \_ FESTA DAS VINDIMAS DO DOURO



## COMBOIO HISTÓRICO DO VOUGA DE NATAL



Parceiros:





COMBOIOS DE PORTUGAL

## **\_COMBOIO HISTÓRICO DO VOUGA DE NATAL**

Visitar o Museu Ferroviário de Macinhata do Vouga e na volta, em Águeda as diversas iniciativas relacionadas com a época natalícia, entre as quais o Maior e o Menor Pai Natal do Mundo

### **PERCURSO:**

Aveiro / Macinhata do Vouga / Águeda / Aveiro

### **COMPOSIÇÃO:**

Locomotiva 9004+ 5 carruagens históricas = 206 lugares



# \_COMBOIO HISTÓRICO DO VOUGA DE NATAL

## DATAS DE REALIZAÇÃO:

Aos sábados

23 de novembro/24 a 4 de janeiro/25  
(+ 2 datas extras: 15 e 22 dezembro)

## HORÁRIOS:

	IDA Cbo 20803		REGRESSO Cbo 20803
Aveiro	13h35	Macinhata do Vouga	16h00
Águeda	(C) 14h30	Águeda	(C) 16h22
	(P) 14h35		(P) 19h20
Macinhata do Vouga	14h58	Aveiro	20h06



# COMBOIO HISTÓRICO DE NATAL A VAPOR



Parceria:







COMBOIOS DE PORTUGAL



# \_COMBOIO HISTÓRICO DE NATAL A VAPOR

O Comboio de Natal a Vapor é mais do que uma viagem são momentos mágicos para toda a família e para quem deseja uma experiência única.

## PERCURSO:

Porto S. Bento » Ermesinde » Porto S. Bento

## COMPOSIÇÃO:

Locomotiva a vapor CP0186 + 5 carruagens históricas

## DATAS DE REALIZAÇÃO:

Aos sábados e domingos de  
14 de dezembro/24 a 5 de janeiro/25



# COMBOIO HISTÓRICO DE NATAL A VAPOR

**HORÁRIOS:** Porto S. Bento 15h03 » Ermesinde 15h29  
Ermesinde 16h40 » Porto S. Bento 17h19  
Porto S. Bento 19h37 » Ermesinde 20h15  
Ermesinde 21h25 » Porto S. Bento 22h04

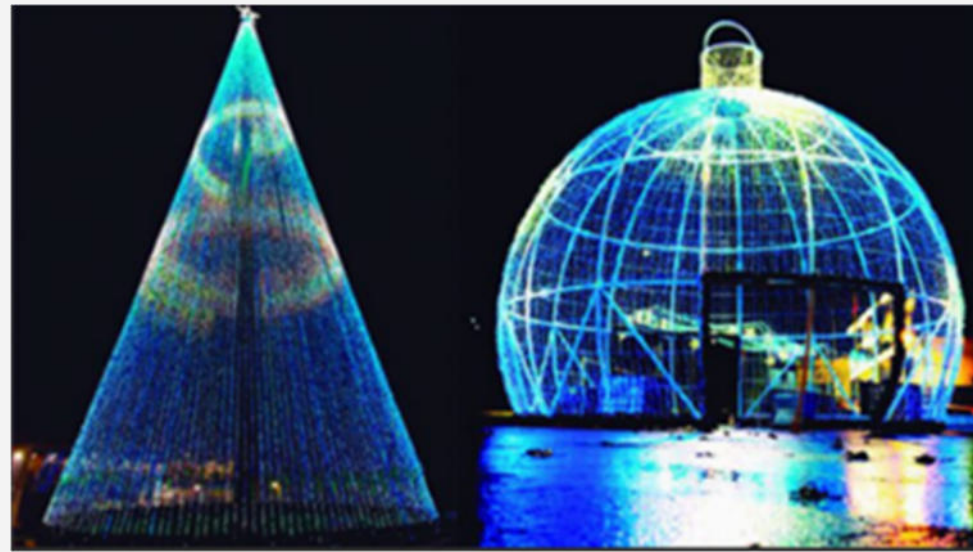

## \_COMBOIO VINTAGE DO TEJO



Parceiros:



Apoio:



# \_COMBOIO VINTAGE DO TEJO

## PERCURSOS:

Recreação histórica da viagem do rei D. Carlos e rainha D. Amélia na Linha da Beira Baixa (viagem inaugural: 5 setembro 1891).

### 1. Lisboa » Entroncamento

Visita guiada aos Bairros Ferroviários e ao Museu Nacional Ferroviário.

Possibilidade de almoçar no Museu Nacional Ferroviário, servido a bordo das carruagens restaurante que fazem parte do espólio do Museu.



# \_COMBOIO VINTAGE DO TEJO

## PROGRAMA:

### 2. Lisboa » Castelo Branco (Linha da Beira Baixa)

Desfrutar das paisagens da lezíria Ribatejana e do percurso ribeirinho da Linha da Beira Baixa (admirar o Castelo de Almourol e o Monumento Natural de Portas de Ródão).

Visita aos diversos pontos de interesse em Castelo Branco (Museu Cargaleiro, Centro de Interpretação do Bordado...): 50% desconto

## COMPOSIÇÃO:

4 carruagens Schindler + 1 Bar = 304 lugares



# \_COMBOIO VINTAGE DO TEJO

DATAS DE REALIZAÇÃO (2024):

Dias 23 e 30 de novembro (sábados)

HORÁRIOS:

	IDA Cbo. 13841	REGRESSO Cbo. 13842
Lisboa-Santa-Apolónia	08:55	20:32
Lisboa-Oriente	09:03	20:25
Vila Franca de Xira	09:18	20:08
Entroncamento	10:08	19:17
Castelo Branco	12:12	17:28



## \_ROTA DAS CEREJAS





# \_ROTA DAS CEREJEIRAS EM FLOR

Transporte de grupos em comboios da oferta regular

## Programa (1 dia):

Um verdadeiro espetáculo natural que durante o final de março e o mês de abril pinta de branco os socalcos da Gardunha

## Preço:

CP: Desconto na viagem de ida e volta, com destino ao Fundão

**Parceiro:** 14€/pax (\*)

Pagamento ao guia local no Posto de Turismo do Fundão



(\*) Inclui:

Acompanhamento com Guia Local

Transporte em Autocarro

Entradas conforme programa

Viajem de Comboio Turístico

Degustação de produtos cereja

# \_ROTA DAS CEREJEIRAS EM FLOR

08:15 - Partida no Intercidades » Fundão

| Visita ao Centro Histórico do Fundão

| Almoço livre num dos restaurantes do Fundão

| Autocarro, com guia, em direção a Alcongosta para visita às Cerejeiras em Flor em comboio turístico e à Casa da Cereja c/prova de produtos cereja

| Autocarro, com guia, para visita à Aldeia Histórica de Castelo Novo Castelo Novo (considerada pela OMT como a melhor Aldeia Turística do Mundo em 2022).

| Visita Centro Histórico do Fundão

19:07 – Partida Intercidades » Lisboa (22:25)

**fundão**  
Aqui vive a descoberta

**A MELHOR VISTA  
ESTÁ À SUA ESPERA!**

22 março a 07 abril  
**CEREJEIRAS  
EM FLOR 24**

**COMBOIO PELAS CEREJEIRAS EM FLOR | CP**  
PROGRAMA TURÍSTICO  
COMBOIO TURÍSTICO  
PASSEIO DE TUK TUK  
CESTAS PIQUENIQUE  
APADRINHAMENTO DE CEREJEIRAS  
CEREJEIRAS EM FLOR – DESCUBRA POR SI  
A PÉ, DE BICICLETA OU DE CARRO

 **visitfundao.pt**  
informações: 275 779 040 | comercial@fundao-turismo.pt

# \_ROTA DAS CEREJAS DO FUNDÃO

Transporte de grupos em comboios da oferta regular

Parceiro:  
Caminhos da História

Programa (1 dia):

08:15 - Partida no Intercidades » Castelo Branco

| Receção do por Guia. *Welcome coffee\**

*\*café, chá, águas e bolos tradicionais*



**Rota das Cerejas  
do Fundão**

Comece por descobrir os encantos da  
Linha da Beira Baixa e termine na fruta.

Quartas-feiras: 29 de maio • 5, 12, 19 e 26 de junho  
Sábados: 25 de maio • 1, 8, 15, 22 e 29 de junho

Saiba mais

  
COMBOIOS DE PORTUGAL

# \_ROTA DAS CEREJAS DO FUNDÃO

| Saída com guia em direção à Soalheira, com visita à Queijaria Tradicional “Quinta do Pomar” c/ prova de queijo.

| Fundão (passagem pela serra da Gardunha e panorama da Cova da Beira)

| Fundão - almoço no restaurante Dom Vicente

| Visita a Pomar de Cerejeiras na Quinta do Pombal, em Aldeia Nova do Cabo, com prova e oferta de 1 kg de cerejas. Possibilidade de compra de cereja

| Centro histórico do Fundão

19:07 – Partida do Fundão » Lisboa (22:25)



## **\_NOTAS FINAIS**

### **“A LINHA QUE NOS UNE”: Mobilidade e Acessibilidade Turística Sustentável**

5 carruagens Schindler | Comboio Vintage do Tejo:

#### **1 - Guia Turístico Digital**

APP com informações turísticas/culturais sobre pontos de interesse (monumentos, património natural, cultural, gastronómico e histórico) ao longo do itinerário/envolvente da Linha da Beira Baixa.

#### **2 - Melhorias na infraestrutura a bordo do material circulante**

Instalação de equipamento de comunicação de som / voz e de serviço de Wi-Fi a bordo



### **MATERIAL CIRCULANTE**

Com a aquisição de novos comboios será possível disponibilizar material para comboios turísticos.

### **PASSE FERROVIÁRIO VERDE**

Cerca de 50.000 passes vendidos

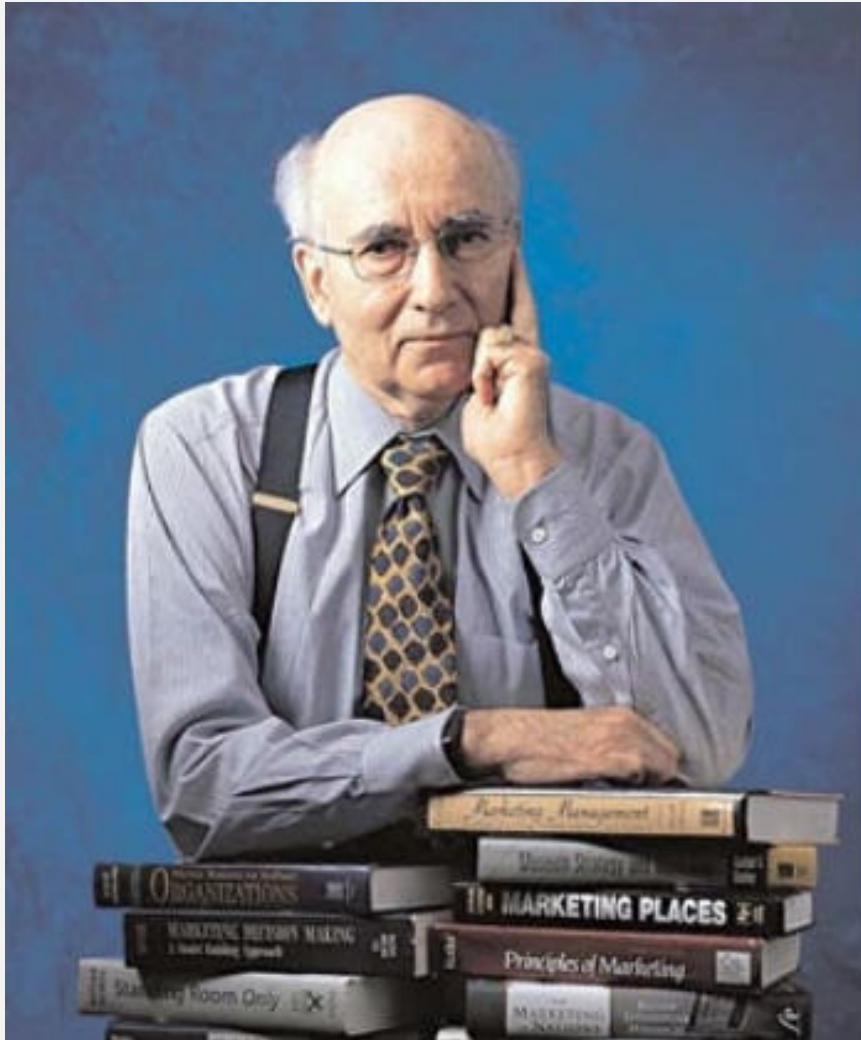

“JÁ NÃO BASTA  
SIMPLEMENTE  
SATISFAZER O CLIENTE.  
É PRECISO  
ENCANTÁ-LO.”



Philip Kotler  
Consultor empresarial, considerado o  
pai do marketing moderno



COMBOIOS DE PORTUGAL

**OBRIGADA**